

Stockage des données à l'université de Lorraine :

- Nextcloud (B'UL et EDC)
- Peta

Stéphane DUGRAVOT

Université de Lorraine - Direction du Numérique
Sous-Direction Infrastructures et Services

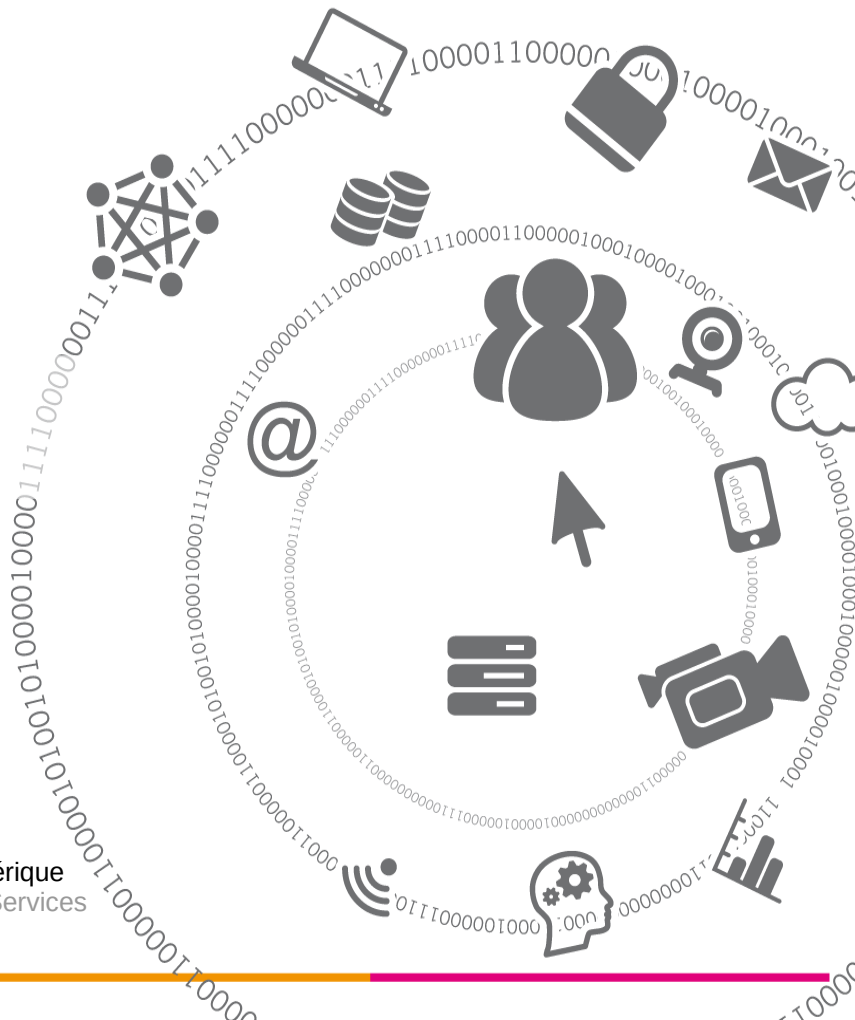

Présentation personnelle

- Direction du numérique
 - Sous direction infrastructures et Services
- Equipe Views
 - Hébergement WEB
 - Virtualisation
 - Exploitation du mésocentre eXplor
- Pilotage technique
 - WiFi
 - Wikidocs
 - Peta (Stockage des données de la recherche)

Programme de la présentation

- Stockage des données à l'Université de Lorraine
 1. Stockages web
 2. Serveurs de fichiers (Filers)
 3. La B'UL
 4. Les Espaces collaboratifs – EDC
 5. Peta

Les stockages légers

Fonctionnalités

- Stockage de documents légers, en nombre assez limités
- Espaces collaboratifs
- Souvent présence de quota ou de limite sur la taille de l'upload

Deux exemples concrets

- Intranet
- Wikidocs

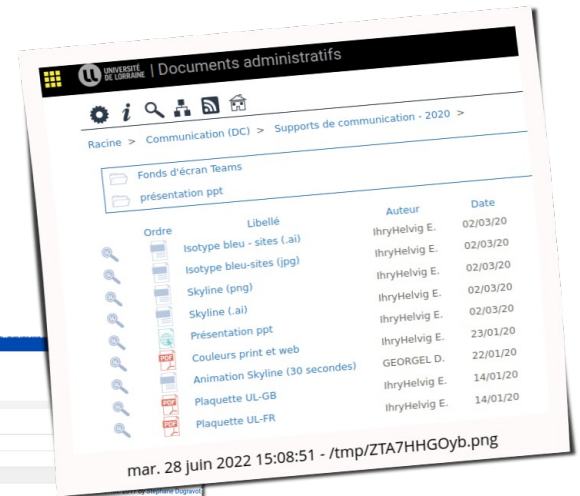
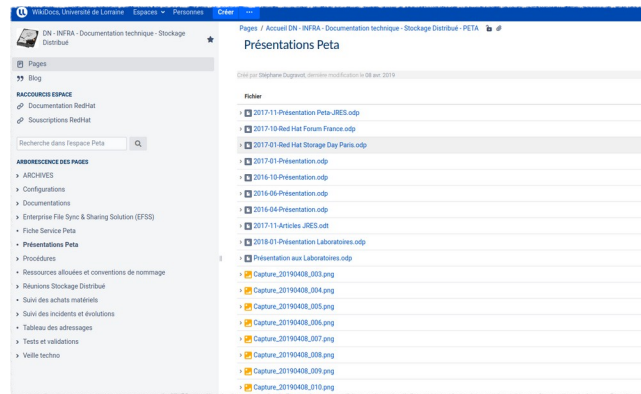

Serveurs de fichiers - Filers

Fonctionnalités

- Stockage de documents structurés (arborescence organisée)
- Intégré aux gestionnaires de fichiers des systèmes d'exploitations
 - Sous Windows, lecteur D :
- A usage individuel ou de groupes
- Historique, pas adapté au Cloud

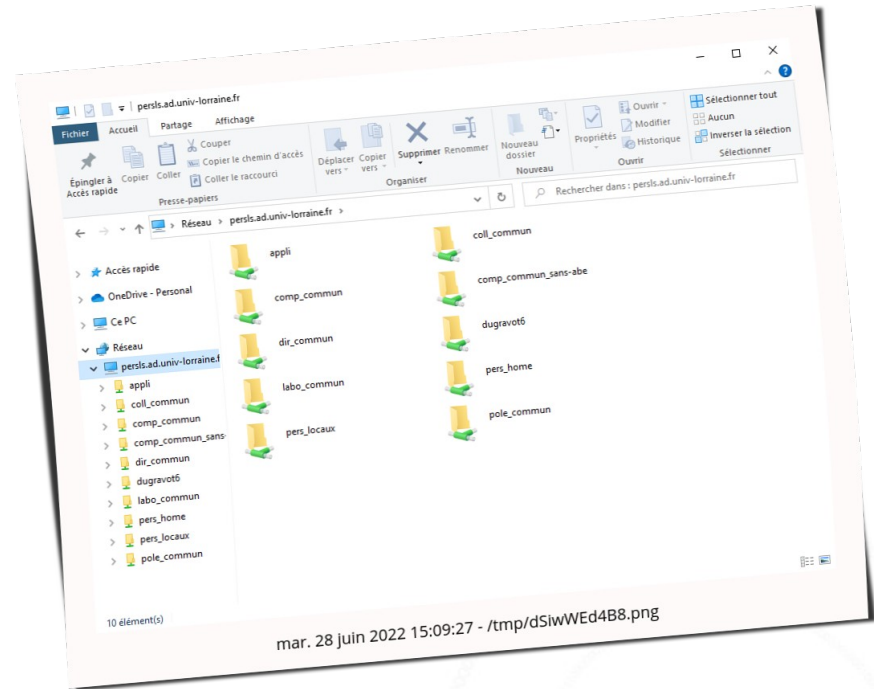

La B'UL

- Repose sur le logiciel Nextcloud

Fonctionnalités

- Espace personnel en ligne
- Client de synchronisation
- 20 Go/usager
- Partage par URL

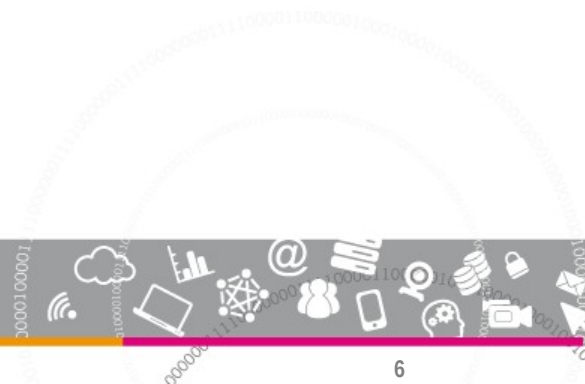
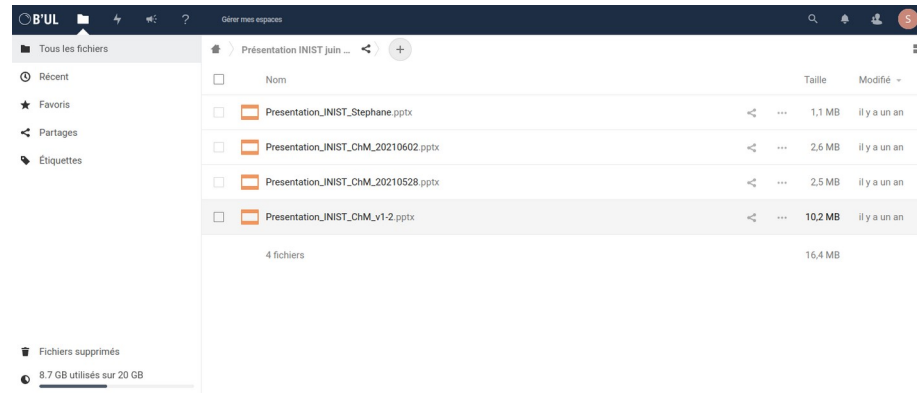

Les Espaces Collaboratifs - EDC

- Repose sur le logiciel Nextcloud

Fonctionnalités

- Espace en ligne
- Client de synchronisation
- 2 Go/espace
- Partage par URL
- Edition collaborative
- **Données intégrées à la B'UL depuis 2021**

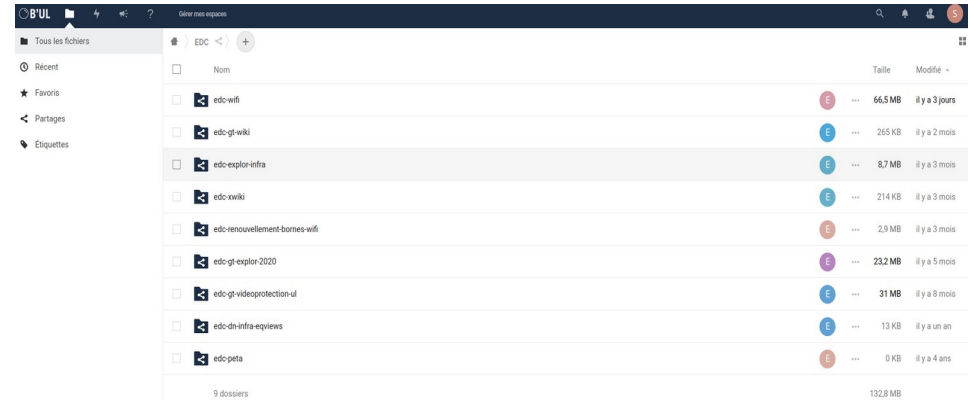

Nom	Taille	Modifié
edc-wifi	66,5 MB	il y a 3 jours
edc-gt-wiki	265 KB	il y a 2 mois
edc-explor-infra	8,7 MB	il y a 3 mois
edc-xwiki	214 KB	il y a 3 mois
edc-renouvellement-bornes-wifi	29 MB	il y a 3 mois
edc-gt-explor-2020	232 MB	il y a 5 mois
edc-gt-video-protection-uf	31 MB	il y a 8 mois
edc-dv-infra-esquivens	13 KB	il y a un an
edc-peta	0 KB	il y a 4 ans

Les Espaces Collaboratifs - EDC

- GEC : Gestion des
Espaces
Collaboratifs

Mes espaces collaboratifs

Etat	×	↻	Filter
edc-dn-infra-eqviews DN-INFRA-EQVIEWS <i>Commun de l'équipe</i>	1 propriétaire + 8 membres +	🕒 23/03/2023	⚙️ ACTIF
edc-explor-infra EXPLOR-INFRA <i>EXPLOR-INFRA</i>	1 propriétaire + 4 membres +	🕒 02/03/2023	⚙️ ACTIF    
edc-gt-explor-2020 GT-EXPLOR-2020 <i>Groupe de Travail évolution EXPLOR</i>	7 propriétaires + 12 membres +	🕒 26/05/2023	⚙️ ACTIF
edc-gt-videoprotection-ul GT-VIDEOPROTECTION-UL <i>Membre du groupe de travail Videoprotection UL</i>	2 propriétaires + 11 membres +	🕒 07/04/2023	⚙️ ACTIF
edc-gt-wiki GT-WIKI <i>Groupe de Travail - Remplacement du Wikidocs</i>	3 propriétaires + 7 membres +	🕒 24/03/2023	⚙️ ACTIF    
edc-peta PETA <i>Stockage des données scientifique</i>	1 propriétaire + 4 membres +	🕒 25/08/2022	⚙️ ACTIF    

Mise en service B'UL - EDC

- B'UL En autonomie :
 - <https://bul.univ-lorraine.fr>
- Gestion des espaces EDC :
 - Création
 - Gestion des membres
 - <https://gec.univ-lorraine.fr>

Le projet Peta en 2015

Objectif principal : Doter la direction du numérique d'une plateforme permettant de répondre aux besoins exprimés par 31 laboratoires (sur 67)

- Stockage de grandes quantités de données (750 To)
- Fonctionnalités collaboratives (partages, synchronisation de données, accès à distance)

Objectifs secondaires

- Stockage des données de la messagerie (100 000 boites aux lettres – 120 millions de messages)
- Stockage des données de la B'UL
- Stockage des machines virtuelles

Objectifs techniques

- Scalabilité globale de la plateforme et des volumes alloués aux usagers (scale-out)
- Réplication, distribution et résilience des données sur **3 centres de données**
- **Tolérances aux pannes**
 - Perte d'un centre de données + 1 serveur
 - Pas de SPoF
 - Pas d'arrêt de service
- Fonctionnalités collaboratives internes/externes à l'établissement

Découpage du projet

- **Couche stockage**

- Stockage des données dans le respect du cahier des charges
- Choix du logiciel RedHat Cluster Suite (**RHCS – Ceph**)

- **Couche service**

- Interface entre l'utilisateur final et la couche stockage
 - Présentation d'un système de fichier à l'utilisateur (toutes plateformes)
 - Fonctionnalités collaboratives
 - Choix de la plateforme **Storage Made Easy**
- Protocole de communication entre les 2 couches : **S3**

Couche stockage : Ceph

- Infrastructure :
 - 52 serveurs physiques
 - 2.9 Peta Octets brut
- Réplication des données sur 3 salles machines

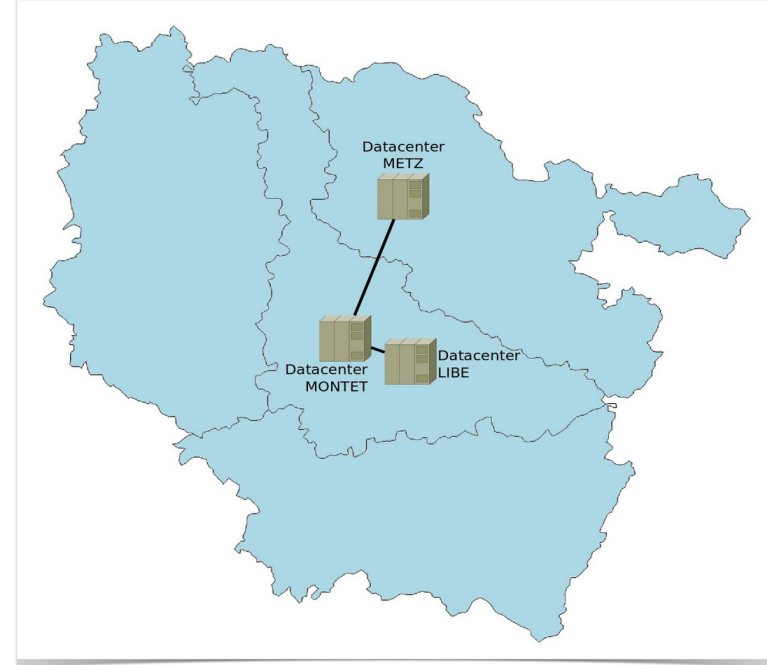

Couche service : Storage Made Easy

- A l'origine : Service d'hébergement de données en ligne aux particuliers/entreprises
- Depuis : Installation de la solution serveur dans l'entreprise
- EFSS :
 - Intégration au système d'information de l'université
 - Clients lourds toutes plateformes (**Lecteur réseaux sous Windows**, point de montage sous Linux, etc ...)
 - **Interface WEB** (file manager)
 - Fonctionnalités collaboratives de type Nextcloud

Couche service : Storage Made Easy

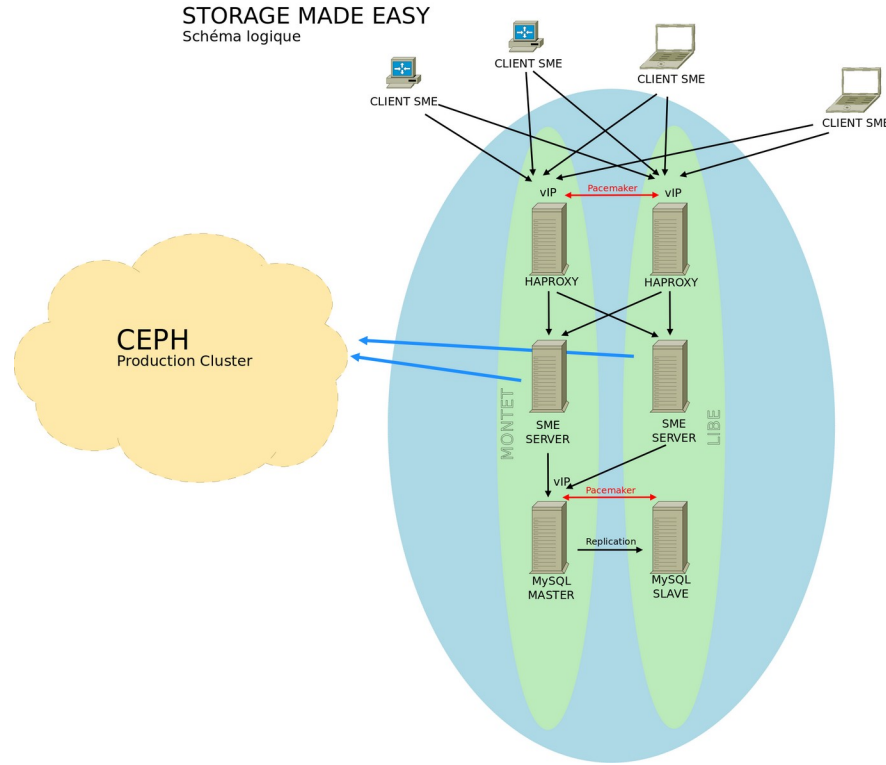

Couche service : Accès client lourd et WEB

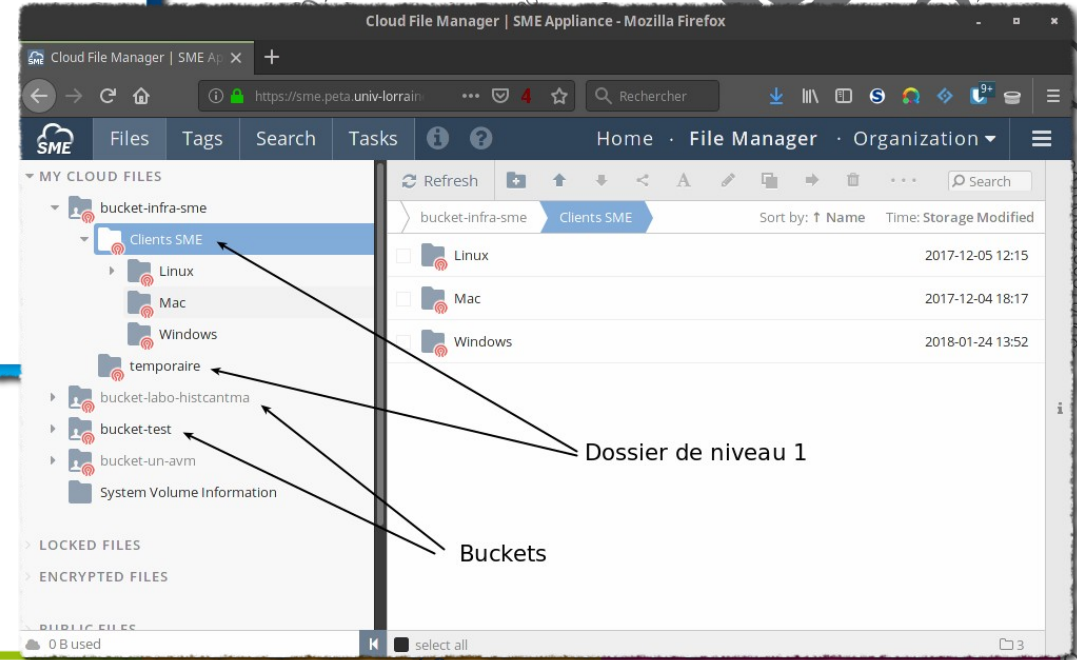
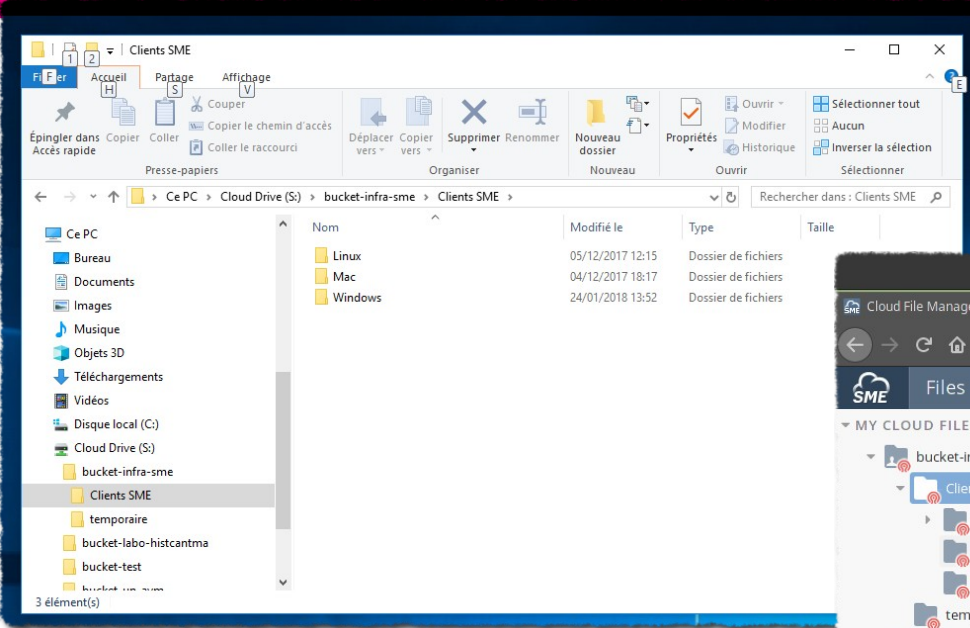

Couche service : Synchronisation des données

Cloud Sync Interface:

- Buttons: Start Sync, Configure, Select, Refresh, Settings, Sign in
- Local Folder: C:\Tmp
- Cloud Folder: bucket-infra-sme\Doru
- Local Date: ? Cloud Date
- Cloud Size

Local File	Local Date	Cloud Date	Cloud Size
FileFabric.AppsPackager.21.12.08.0	10/11/2021 12:23:0		
Auto_Updater_Doc.pdf	11/09/2020 14:05:5		
FileFabric.AppsPackager.12.7.27.0.exe	16/10/2020 11:11:1		
FileFabric.AppsPackager.12.10.1.0.exe	16/10/2020 11:11:1		
FileFabric.AppsPackager.12.11.12.0.exe	08/02/2021 09:18:4		
FileFabric.AppsPackager.21.10.12.0.exe	10/11/2021 12:23:0		
Release_Notes12-07-27.docx	11/09/2020 14:05:5		
Release_Notes12-10-01.docx	16/10/2020 11:11:1		
Release_Notes12-11-12.docx	08/02/2021 09:18:4		
Release_Notes21-10-12.docx	10/11/2021 12:23:0		
SME Windows Cloud Drive ReadMe.pdf	10/11/2021 12:23:0		
SME-Université de Lorraine-AutoUpdate.12.7.27.0.exe	01/10/2020 09:17:5		
VT_WinFileFabricAppsPackager12-07-27.zip	11/09/2020 14:05:5		
VT_WinFileFabricAppsPackager12-10-01.zip	16/10/2020 11:11:1		
VT_WinFileFabricAppsPackager12-11-12.zip	08/02/2021 09:18:4		
VT_WinFileFabricAppsPackager21-10-12.zip	10/11/2021 12:23:0		

Sync Pair - Id: 1 Configuration:

- Sync Folders:
 - Local: C:\Tmp
 - Cloud: bucket-infra-sme/Doru
- Sync Mode: Sync Up - Computer to Cloud
- Sync Deletions:
 - Down - delete local file if cloud file was deleted since last sync
 - Up - delete cloud file if local file was deleted since last sync
- Sync Versioning:
 - Down - download cloud file previous versions
 - Up - upload over existing cloud file (disable cloud file versioning)
- Sync Filters:
 - Sync down only files modified in the last 24 hours
 - Sync down only files as large or less than 1024 MB
- Sync Schedule:
 - None
 - Often
 - Hourly
 - Daily
 - Weekly

Couche service : Gestion des accès via portailSU

PETA : GESTION AD ----- DEMOLABO

SELECTION DES OPERATIONS

Traitement

Répertoire

- Nouvel Utilisateur
- Utilisateur existant
- Par répertoire

Groupes AD

- Droits gipf et gipu
- Nouvel administrateur
- Droits Utilisateur
- Création Groupe
- Modification Groupe
- Suppression Groupe

TRAITEMENT A EFFECTUER

Modifier

Dugravot -- Stephane -- dugravot6 Lecture Ecriture

Maillard -- Christian -- maillard9 Lecture Ecriture

Liste des répertoires

10 20 tous

- Client_SME
- temporaire

Modifier les paramètres et Valider
ou Sélectionner un autre répertoire
ou Changer de traitement

Cloud File Manager | SME Appliance - Mozilla Firefox

Cloud File Manager | SME Appliance

https://sme.peta.univ-lorraine

Files Tags Search Tasks Home · File Manager · Organization

MY CLOUD FILES

- bucket-infra-sme
 - Clients SME (Dossier de niveau 1)
 - Linux
 - Mac
 - Windows
 - temporaire (Buckets)
- bucket-labo-histcantma
- bucket-test
- bucket-un-avm
- System Volume Information

LOCKED FILES

ENCRYPTED FILES

PUBLIC FILES

0 B used

	Sort by: ↑ Name	Time: Storage Modified
Linux		2017-12-05 12:15
Mac		2017-12-04 18:17
Windows		2018-01-24 13:52

Accès au service

- **Fiche service**

- <https://numerique.univ-lorraine.fr/catalogue-des-services/stockage-donnees-recherche-peta>

- Tarification susceptible d'évoluer
- Adaptation à la volumétrie

	Volumétrie	Utilisateurs	Tarifs
Offre de base	30 To (1)	30	Gratuit (2)
20 To supplémentaires	+ 20 To		3 000 € par an
Comptes nominatifs utilisateurs		Jusqu'à 100 (3) Par palier de 100 supplémentaire (4)	200 € par an 200 € par an

Mise en service Peta

- Contact peta-contact@univ-lorraine.fr
- Etude des cas d'usage
- Attribution d'un référent
- Validation par la direction du laboratoire (fiche service)
- Rendez-vous de mise en service (2 heures)
 - Création du volume
 - Transfert des compétences
 - C'est parti !

Quel service pour quel cas d'usage ?

Service	Volumétrie	Mise en œuvre	Extensible	
B'UL	20 Go	*	Non	Usage individuel
EDC	2 Go	**	Non	Usage de groupe de travail
Peta	30 To	*****	Oui - payant	Usage pour les organisations Nécessite un référent pour la gestion des usagers et de l'organisation

Les invités du numériques

 UNIVERSITÉ DE LORRAINE | Invités Numériques

Liste des invités dont vous êtes gestionnaire

[Nouvel invité](#)

Consignes

Bienvenue sur l'application de gestion des invités numériques.

Cette application vous permet d'inviter un collaborateur externe à l'Université à se créer un compte pour accéder à un ou plusieurs de ses services numériques.

Vous serez alors considéré comme gestionnaire de ce compte.

Pour créer un nouvel invité, vous pouvez cliquer sur le bouton situé dans le menu ci-dessus

rechercher

Tous Envoyés Actifs

<input type="checkbox"/>	stephane.test@dugravot.fr	04/07/2022
--------------------------	---------------------------	------------

Les invités du numériques

UNIVERSITÉ
DE LORRAINE

Invités Numériques

Créer un nouvel invité

← Mes invités

ⓘ Consignes

Veillez, s'il vous plait, compléter les informations relatives à la personne que vous souhaitez inviter.

Votre invité va recevoir un courriel lui demandant de compléter certaines informations personnelles permettant de créer son compte informatique.

Une fois le compte créé, vous devrez lui accorder les droits au(x) service(s) numérique(s) concerné(s).

Saisir l'adresse e-mail de la personne que vous souhaitez inviter

stephane@dugravot.fr

Saisir le motif pour lequel la personne est invitée

Colloque Science Ouverte

Saisir la durée de validité du compte

1 semaine

Saisir un message d'accompagnement à destination de votre invité

Achtung !

➤ Envoyer l'invitation

Les invités du numériques

Expéditeur : noreply@univ-lorraine.fr 27 Jun 2022 14:43
À : [stephane test](mailto:stephane.test)
Cc : [Stephane DUGRAVOT](mailto:Stephane.DUGRAVOT)

Ceci est un mail automatique, merci de ne pas y répondre

Bonjour,

Vous recevez ce mail car vous avez été invité par Stéphane Dugravot (stephane.dugravot@univ-lorraine.fr) à créer un compte d'Invité Numérique à l'Université de Lorraine pour le motif suivant : Colloque Science Ouverte

A l'aide de ce compte vous pourrez accéder à certains services numériques de l'Université jusqu'au 4/07/2022.

Pour accepter cette invitation et compléter les informations nécessaires à la création de votre compte, cliquez sur le lien ci-dessous :

<https://invites-numeriques.univ-lorraine.fr/completer/SJBkImPc9>

Message d'accompagnement de Stéphane Dugravot :
Achtung !

Cordialement,

Informations utiles

Contacts Peta :

- peta-contact@univ-lorraine.fr
- <https://u2l.fr/peta>

Contacts B'UL/EDC :

- bul-contact@univ-lorraine.fr

Gestion des EDC :

- <https://gec.univ-lorraine.fr/>

Gestion des invités du numérique :

- <https://invites-numeriques.univ-lorraine.fr/>

Catalogue des services de la Direction du Numérique (B'UL et Peta entres autres) :

- <https://numerique.univ-lorraine.fr/catalogue-des-services>

